



**XXII TROFEO "FIESTAS DEL PILAR" DE ORIENTACIÓN A PIE 2014.**

**BOLETÍN COMPETICIÓN act. - 01 OCT 14 -**



[www.clubibon.es](http://www.clubibon.es)

Apreciados amigos orientadores, como cada año el Club Ibón de Orientación organiza por estas fechas el Trofeo que coge el nombre de estas fiestas.

Prueba como sabéis valedera para la XVI Liga Aragonesa de Orientación A PIE 2014.

La historia de esta organización y de sus singularidades se pierde en el tiempo, y de nuevo con toda la ilusión y de voluntad por ofreceros una mañana entrañable practicando deporte dentro de unas fechas tan señaladas para la capital aragonesa.

La competición, como desde siempre, se desarrollará dentro del término municipal; ya quedan lejanas las pruebas en los Pinares de Venecia, y pronto lo será el Vedado de Peñaflor, pero los terrenos aptos son los que son.

En esta edición, hemos intentado aportar el aliciente que da el estrenar un mapa nuevo aunque este no se corresponda con espacios de alta calidad. Respecto de lo proyectado inicialmente, y desconocido por muchos, que se localizaba al oeste de los montes de Cadrete, se ha tenido, en el último momento y por cuestiones técnicas, que trasladar a otro punto que siendo de características similares permitirá albergar la prueba a la que esperemos que nos acompañéis en la mañana del domingo 5 de octubre.

Os esperamos allí.

El Comité Organizador

**CROQUIS ACCESOS:**

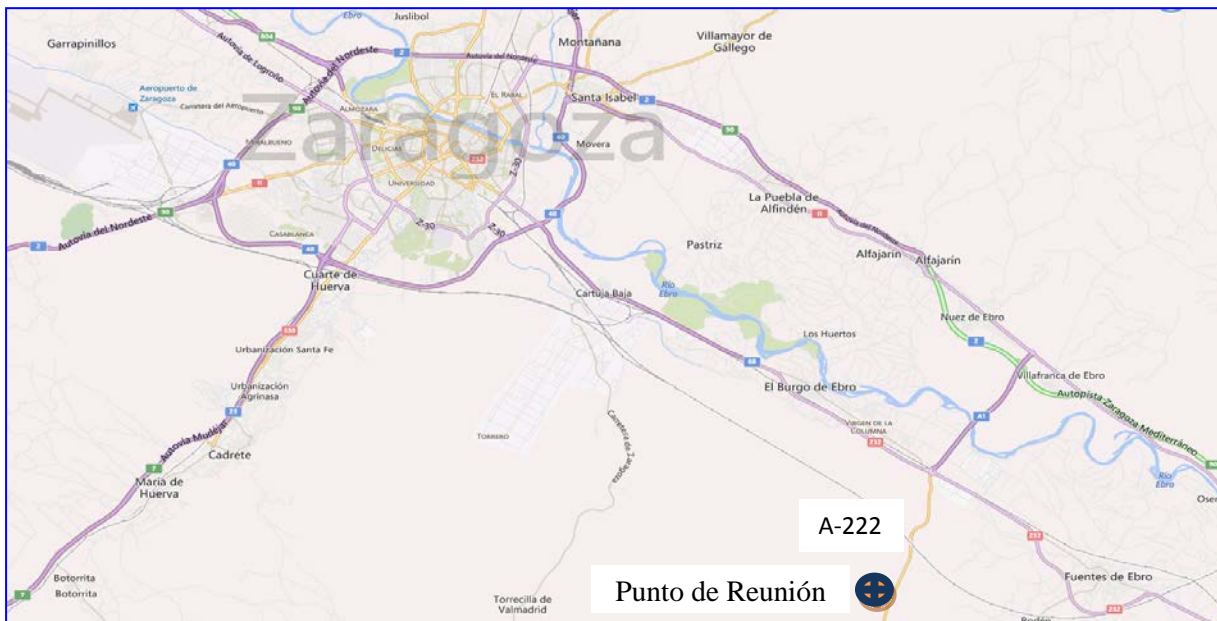



## HORARIO:

08:30H APERTURA DEL CENTRO DE COMPETICIÓN EN ZONA DE CARRERA.  
 09:30H SALIDAS DE PRIMEROS CORREDORES DE TODAS LAS CATEGORIAS.  
 11:00H ÚLTIMA SALIDA (MÁS TARDE NO SE DARÁN SALIDAS).  
 13:00H CEREMONIA DE ENTREGA DE TROFEOS.  
 14:00H CIERRE DE META DE LA COMPETICIÓN.

- ESTAMOS DENTRO DEL TÉRMINO MUNICIPAL DE ZARAGOZA. LAS CARRETERAS DE ACCESO SON DE CALIDAD. ES CONVENIENTE PROGRAMAR MEDIA HORA SEGÚN DESDE DONDE SE PARTA PARA LLEGAR AL CENTRO DE COMPETICIÓN.
- EN CASO DE LLUVIA, LA ZONA DE ACCESO Y EL APARCAMIENTO SON DE FIRME COMPACTADO, Y A ESCASOS METROS DEL CENTRO DE COMPETICIÓN.

## CATEGORIAS Y NORMAS:

<b>HE</b>	<b>DE</b>
<b>H21</b>	<b>D21</b>
<b>H35</b>	<b>D35</b>
<b>H45</b>	
<b>H y D20</b>	
<b>H y D16</b>	
<b>H y D14</b>	
<b>HD12</b>	
<b>OPEN Individual</b>	
<b>PROMOCIÓN</b>	

- LAS CATEGORIAS SON LAS OFICIALES DE LA LIGA ARAGONESA PARA LA TEMPORADA 2014.
- LA PRUEBA SE REGISTRÁ POR EL REGLAMENTO DE O PIE DE LA F.A.R.O., Y EL DE LA F.E.D.O. EN AQUELLO QUE NO SE CONTEMPLE EN EL PRIMERO.
- SE CONSTITUIRÁ UN JURADO TÉCNICO QUE EN CASO DE RECLAMACIÓN RESOLVERÁ.
- TODOS LOS CORREDORES DEBERÁN ESTAR ASEGURADOS POR LA LICENCIA FEDERATIVA CORRESPONDIENTE O EL SEGURO DE PRUEBA QUE SE CONTRATE EN LA INSCRIPCIÓN. ES RESPONSABILIDAD DEL CORREDOR EL CUMPLIR CON EL TRÁMITE.
- LOS CORREDORES ACEPTAN AL PARTICIPAR TODAS AQUELLAS NORMAS PARTICULARES QUE LA ORGANIZACIÓN FIJE PARA EL BUEN DESARROLLO DE LA COMPETICIÓN.
- SE EMPLEARÁ EL SISTEMA ELECTRÓNICO DE CRONOMETRAJE, POR LO QUE TODAS LAS CATEGORIAS CORRERÁN CON TARJETA ELECTRÓNICA, QUE DE NO POSEER SE DEBERÁ ALQUILAR (SOLICITAR A LA INSCRIPCIÓN).
- SE PODRÁ SOLICITAR RESERVA DE FRANJA HORARIA DE SALIDA, PERO QUEDARÁ SUPEDITADA A LAS POSIBILIDADES DE SORTEO.



## TERRENOS - MAPA:

### CARACTERÍSTICAS DEL LUGAR:

- LOS TERRENOS DE COMPETICIÓN SE ASIENTAN SOBRE UNA ZONA DE GRAN CONCENTRACIÓN DE YESOS Y FIRME POCO COMPACTADO, EN LOS QUE LA PRESENCIA DE ROCAS ES ESCASA, AUNQUE EXISTEN ESCARPADOS DE TIERRA DE CIERTA ALTURA.
- LA ZONA ES BOSCOSA EN UN 70% DE LA SUPERFICIE CARTOGRAFIADA, AUNQUE LA PRESENCIA DE PEQUEÑOS CLAROS Y OTRAS PARTICULARIDADES SON MUY FRECUENTES EN EL MAPA.
- EL BOSQUE ES POR LO GENERAL DENSO CON ESCASA VISIBILIDAD, ABUNDANDO EL MATORRAL EN LAS ZONAS DESPEJADAS.
- LA TOPOGRAFÍA Y EL RELIEVE ES POR LO GENERAL MUY SUAVE, EXISTIENDO DETALLES DE CURVA Y BASTANTE CURVA AUXILIAR.
- NO SE HAN APLICADO DESVIOS ESPECIALES RESPECTO DE LA NORMA CARTOGRÁFICA, SIENDO LA LECTURA DEL MAPA FÁCIL A ALTA VELOCIDAD.

### EL MAPA:

LA CARTOGRAFÍA SE HA REALIZADO RECIENTEMENTE, POR LO QUE EL ESTADO DEL MAPA ES DE MÁXIMA ACTUALIDAD.

ESCALA: 1/10.000 (PARA TODAS LAS CATEGORIAS)

EQUIDISTANCIA: 5 MTS (CURVA AUXILIAR A 2,5 mts.)

SUPERFICIE: 2,5 Km<sup>2</sup>.

LAS DESVIACIONES SIMBÓLICAS (ELEMENTOS ESPECIALES) ESTÁN DESCRITOS EN EL MAPA.

### SINGULARIDADES DE LA ZONA:

- EXISTEN MUY LOCALIZADAMENTE PEQUEÑAS ZONAS DE REPOBLACIÓN CON SABINAS/CIPRESES QUE SE HAN REPRESENTADO DADO LO ESPECIAL DEL ELEMENTO.
- PARTE DE LA ZONA SE CORRESPONDE CON UN ANTIGUO CAMPO DE INSTRUCCIÓN MILITAR Y QUE DA NOMBRE AL MAPA; EN ESTE ENCONTRAREMOS PEQUEÑAS EDIFICACIONES CURIOSAS, ADEMÁS EXISTEN REPARTIDOS MUCHOS FOSOS Y PEQUEÑOS POZOS ASÍ COMO RESTOS DE CONSTRUCCIONES DESAPARECIDAS.
- TAMBIEN ESTAMOS EN UN COTO DE CAZA POR LO QUE LA PRESENCIA DE BEBEDEROS ES DE LO MÁS NORMAL.
- COMO ATENCIÓN DESDE EL PUNTO DE VISTA DE LA SEGURIDAD EN CARRERA SABER QUE, AUNQUE SON MUY POCAS, EXISTEN ALGUNAS ALAMBRADAS QUE NO SE VEN Y PUEDEN DAR ALGÚN PROBLEMA (LAS ENCONTRADAS HAN SIDO REPRESENTADAS CONVENIENTEMENTE EN EL MAPA). TAMBIEN HAY ALGUNAS ZONAS DE COLMENAS IGUALMENTE SEÑALIZADAS EN EL TERRENO Y EL MAPA.

DETALLES ESPECIALES:



QUE VER CERCA:

“SALADA DE MEDIANA” (500 mts DE LA ZONA DE CARRERA)



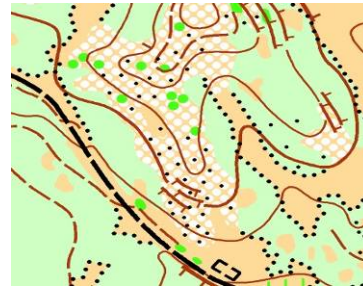



## INSCRIPCIONES:

- LA INSCRIPCIÓN FINALIZA EL JUEVES 2 DE OCTUBRE A LAS 22:00H.
- EL SISTEMA DE INSCRIPCIÓN ES A TRAVÉS DEL PORTAL DE INSCRIPCIONES DE LA F.A.R.O. FEDERACIÓN ARAGONESA DE ORIENTACIÓN [www.orientaragon.com](http://www.orientaragon.com) en el apartado inscripciones.
- Posteriormente ingresar inscripción en: CAI/Ibercaja 2086 0011 453300369945
- Concepto: APELLIDO ZARA2014
- El pago de diversos participantes del mismo club o mismo grupo podrá hacerse de manera conjunta a través de una única transferencia, enviando copia del justificante de la misma por correo electrónico, indicando los nombres de los inscritos a [ibonbici@yahoo.es](mailto:ibonbici@yahoo.es) Si no apareces como pagado en la web, envía tu justificante de pago al mismo correo.
- SOLO SE ADMITIRÁN INSCRIPCIONES CON RECARGO EL DÍA DE LA PRUEBA EN FUNCIÓN DE LA DISPONIBILIDAD DE MAPAS EN ESE MOMENTO.

## CUOTAS DE INSCRIPCIÓN

- Nacidos en 1993 y anteriores con licencia FARO o FEDO 10 €
- Nacidos en 1993 y anteriores sin licencia federada 12 €
- Nacidos en 1994 y posteriores con licencia FARO, licencia escolar de Aragón o FEDO 6 €
- Nacidos en 1994 y posteriores sin licencia federada 8 €
- Open y Promoción nacidos en 1999 y anteriores 5€
- Promoción nacidos en 2000 y posteriores 2€
- Inscripciones fuera de plazo se incrementarán en 3 €por cada carrera.
- Los socios del Club IBÓN tienen un descuento de 2 € No hay descuento en la categoría de Promoción y Open.
- Alquiler de tarjeta Sportident 5 €+ fianza de 30 €
- Alquiler de tarjeta Sportident para promoción 1€por equipo + fianza de 30 €

## HORAS DE SALIDA

Las horas de salida se publicarán en la web de la FARO [www.orientaragon.com](http://www.orientaragon.com) a partir del viernes 3 de octubre de 2014

No hay servicio de ducha en la zona de carrera.

Es obligatorio pasar por meta, aunque te retires.